

Bridgeklubben Enigheden



Program for sæsonen

2024-2025

KÆRE MEDLEMMER

Velkommen til sæsonen 2024-2025.

Vi er i den forgangne sæson blevet godt etablerede i vores nye lokaler på Kasernen og har fået etableret ny faste rutiner med de samlet set gode forandringer, det har medført.

Klubben tilbyder turneringer mandag, onsdag og torsdag. Tilbage meldinger fra forhåndsundersøgelsen i april viser, at der er grundlag for dem alle. Samtidig tilbydes igen undervisning både tirsdag og onsdag.

Start-tidspunktet ændres for alle aftensturneringer til kl. 18.30.

Der spilles Drop-in hver mandag hele sommeren.

Læs mere om alle disse aktiviteter på de næste sider.

Meld dig gerne til den kommende sæson i god tid så at vi kan danne os et overblik over de forskellige turneringer.

Vi glæder os til at se dig ved bridgebordet!

Tilmelding samt betaling til næste sæson senest den 30. juli 2024

God sommer

Med venlig hilsen
Bestyrelsen



Undervisning for begyndere og fortsættere!

Begynderundervisning vil blive tilbudt som i tidligere år og foregå efter samme koncept som de seneste sæsoner, hvor der er undervisning hver onsdag indtil jul, mens der efter jul deltages i torsdag blå hver anden uge og undervisning om onsdagen i de andre uger.

Vi håber på et talstærkt hold og har som i den forgangne sæson indgået en aftale med LOF Syd om annoncering.

Fortsætterundervisning tilbydes til nybegynderne fra sidste år med mulighed for at genopfriske og videreudvikle kendskabet til grundsystemet Nordisk Standard.

Tag din makker med, eller kom alene. Du tilmelder dig som ved øvrige turneringer, og prisen er den samme som for en ugentlig spilleaften. Det er ikke muligt at tilmelde sig fortsætter-holdet i efteråret uden at tilmelde sig torsdag rød i foråret.



Drop in !

Drop-in hver **mandag aften** i sommerpausen men husk også Pinse-, Efterårs-, Vinter-, og Påskeferien. Se alle drop-in spilleaftender.

Der adgang for alle og tilmelding er ikke nødvendig, men mød venligst op 10 minutter før spilstart. Indskud: 40 kr. pr. person. Juniorer dog kun 10 kr. 4-klips kort koster 120 kr og 2024 sommersæsonkort koster 250 kr.



Hvad skulle jeg så ha' spillet ud... ?



- SPILLER DE BRIDGE... ?

18.30 er nyt start-tidspunkt for aften-turneringer

I den kommende sæson starter alle aftensturneringer kl. 18.30. Det sker for at tilgodese et generelt ønske om at komme tidligere hjem om aftenen og har været indført på torsdag rød og torsdag blå i nogle sæsoner.

For mandag hold betyder det, at Karl Bo ikke kan nå ind i klubben i tide til at gøre turneringen klar. Andre på mandag hold overtager denne opgave og mandag hold er derfor opslået med Jan Aakerlind som turneringsleder. Karl Bo styrer fortsat med sikker hånd mandag hold igennem sæsonen.

Vi håber alle tager godt imod ændringen og husker at dukke op til den nye tiden ved opstart i den nye sæson!

Bemærk, drop-in i sommeren 2024 er fortsat kl. 19.00, så mød op senest 18.50 for at deltage.

Turneringsprogram sæsonen 2024-2025

Mandag Par:

Mandag Par er en parturnering for dem der kan lide at spille turneringsbridge.

Der er plads til alle der har lyst til at udvikle deres bridgespil, hvad enten de er nye i sporten, eller gamle erfarne forbundsmestre.

Der spilles kvalifikation over ca. 6 aftener efterfulgt af en turnering med styrkeopdelte rækker over 7-8 aftener. Der spilles 27-30 spil pr. aften.

Der spilles hver 14. dag i lige uger.

1. Spilleaften er den 2/9 kl. 18.30

Turneringsansvarlig:

Jan Åkerlind

Tlf: 26 24 97 55

E-mail:

janaakerlind@gmail.com

Mandag Hold:

Det tilstræbes at der spilles i 2 opdelte rækker på baggrund af en kvalifikationsturnering, således at der bliver bedre plads til de mindre rutinerede spillere, der gerne vil spille holdbridge.

Der spilles hver 14. dag i ulige uger.

1. Spilleaften er den 9/9 kl. 18.30

Turneringsansvarlig:

Jan Åkerlind

Tlf: 26 24 97 55

E-mail:

janaakerlind@gmail.com



Onsdag Eftermiddag:

Onsdag eftermiddag spilles parturning for alle, der kan lide at spille turneringsbridge på en afslappet facon. Turneringen er både for de bridgespillere, der har overstået begyndervanskelighederne (f.eks. med et eller to år på Enighedens begynderkurser), og for de meget erfarne.

Da der spilles hver uge har vi ca. 26 spilledage, og der vil derfor om muligt blive spillet varierende turneringer.

Tilmelding er for hele sæsonen, men den vil som indført sidste sæson være opdelt i mindre enheder, således at september til efterårsferien er en afsluttet turnering. Efterårsferie til jul er endnu en afsluttet turnering. Efter jul gentages endnu to eller tre mindre turneringer. Alle turneringer afsluttes med præmier til førstepladsen og andenpladsen.

Hvis man skulle have rejseplaner i løbet af året og derfor ikke kan deltage hele sæsonen, kan man vælge en eller flere turneringsenheder fra – mod et reduceret kontingent.

1. spilledag er den 4/9 kl. 13.30.

Turneringsansvarlig:

Susanne Nielsen

Tlf: 51 26 45 18

E-mail:

susnie@stofanet.dk

Undervisning onsdag aften for begyndere:

Kender du en der vil lære bridge, så fortæl om nedenstående tilbud.

Onsdag aften undervises begyndere efter Nordisk standard, bog 1. De fleste aftener starter med teori samt melde-/spilleøvelser, hvorefter der spilles med temalagte kort der passer til dagens tema. De øvrige aftener køres repetition og frit spil.

Efter jul vil der blive undervist hver anden onsdag (ulige uger). I lige uger efter jul vil der blive spillet med på Torsdag Blå. Torsdag Blå er en turnering, hvor der er afsat ekstra tid til at spille kortene – læs mere nedenfor.

I alt er undervisningen ca. 12 aftener før jul og ca. 7 aftener efter jul fra 19.00 til ca. 21.30, startende 4/9 og med afslutning sidst i marts.

Vær med de første 4 gange, gratis og uden forpligtelser.

Vælger man at fortsætte resten af sæsonen, koster det 750 kr for undervisning, medlemskab og bog 1. Deltagelse på torsdag blå ca. 6 aftener efter jul er inkluderet i betalingen.

Det er ikke nødvendigt at møde frem med en makker.

Undervisningsansvarlig:

Brian Skov

Tlf: 24 62 74 24

E-mail:

bskov73@gmail.com

Undervisning tirsdag aften for fortsættere / let øvede:

Vi giver dig mulighed for at genopfriske eller bygge på grundsystemet Nordisk Standard. Der bliver lagt vægt på at det skal være sjovt og hyggeligt at lære / og spille bridge.

Fortsætterne undervises i Nordisk Standard Bog 2. Hvert kapitel indledes med et kort resumé af indholdet i Bog 1. Det er muligt for første gangs fortsætterne fra sidste år, at tage et år mere. Vi starter tirsdag d. 3/9 kl. 19.00, og fortsætter hver anden tirsdag frem til og med 5/12.

Fortsætterne kan løbende spille med i én eller begge torsdags turneringer. Efter jul forventes at deltagerne indtræder i mindst én af dem.

Tag din makker med, eller kom alene. Du tilmelder dig som ved øvrige turneringer, og prisen er den samme som for en ugentlig spilleaften. Det er ikke muligt at tilmelde sig fortsætter-holdet i efteråret uden at tilmelde sig torsdag rød i foråret.

Der undervises hver 14. dag i lige uger indtil jul.
Der spilles hver 14. dag i lige uger efter jul på torsdag rød.

Som noget nyt oprettes et undervisningshold for **let øvede** der undervises hver 4. uge, primært på basis af Nordisk Standard Bog 3, men med mulighed for at tage specielle ønsker op. Første gang Tirsdag den 24.09.2024.

Har man ikke Nordisk Standard bøgerne kan disse købes for 150,-/stk.

Undervisningsansvarlig:

Flemming Kock
E-mail:

Tlf: 22 58 91 49
flemmingkock@pc.dk

...man kan vel ikke begynde for tidligt...



Torsdag Blå:

Torsdag Blå er en parturning, der henvender sig til øvede og begyndere, der har lyst til at spille turneringsbridge. Der vil blive spillet 20-24 spil per aften afhængig af tilmeldinger. Spilles der i to rækker bliver den stærke række formentlig med lidt flere spil.

Der vil blive afsluttet en indledende turnering før jul og selve hovedturneringen afvikles efter jul.

Der vil være åbent for at begynderne kan træde ind på holdet fra jul. Da turneringen primært henvender sig til let øvede spillere, skal man naturligvis have forståelse for et roligt tempo, og der spilles derfor med op til 8 minutter pr. spil.

Der forventes dog tilstrækkelige tilmeldinger til, at der vil kunne spilles i to styrke-opdelte rækker, hvor spilletempoet kan tilpasses begge rækker.

Der spilles hver 14. dag i ulige uger.

1. Spilleaften er den 12/9 kl. 18.30

Turneringsansvarlige:

Annonceres senere

Torsdag Rød

Torsdag Rød er en turnering for alle, der kan lide at spille turneringsbridge på en afslappet facon. Turneringen er både for bridgespillere, der har overstået begyndervanskelighederne (f.eks. med et eller to år på vores undervisningshold) og for de mest erfarne.

Der vil blive afsluttet en indledende turnering før jul og selve hovedturneringen afvikles efter jul.

Den endelige turneringsplan afhænger af, hvor mange par der tilmelder sig.

Der forventes dog tilstrækkelige tilmeldinger til, at der vil kunne spilles i to styrke-opdelte rækker.

Sidste spilledag inden juleferien holdes en juleafslutning, hvor torsdag blå også er inviteret.

Der spilles hver 14. dag i lige uger.

1. spilledag er den 5/9 kl. 18.30 .

Turneringsansvarlige:

Frank Johnsen

51 51 19 64

E-mail:

fwjohnsen@gmail.com

Brian Skov

24 62 74 24

E-mail:

bskov73@gmail.com

Tilmelding og betaling

Al tilmelding foregår igen i år via hjemmesiden senest d. 30. juli 2024.

Kontingentet dækker medlemskab af Bridgeklubben Enigheden og Danmarks Bridgeforbund. Det inkluderer bl.a. forbundets medlemsblad Dansk Bridge.

Kontingentet blev nedsat på generalforsamlingen d. 26/4-24 til nedenstående satser.

Kontingent ved spil hver 14. dag:	600 kr.
Kontingent ved spil hver uge:	800 kr.
Kontingent ved oftere spil:	1.000 kr.
Fortsættere	800kr + materialer
Junior (max 25 år) uanset hvor ofte, der spilles:	500 kr
Begyndere der ikke før har været medlem af DBF	750 kr
Passiv kontingent	440 kr.

Hvis man spiller i mere end én klub og vælger at have en anden klub som hovedklub, trækkes 240 kr. fra det endelige beløb, der betales til Enigheden.

Tjek vores hjemmeside for turneringsbestemmelser, klubregler m.m.

Der er allerede åbent for tilmelding Mbridge (link vi hjemmesiden).



Tilmelding og sidste betaling er 30. juli 2024 ved overførsel til klubbens konto i Danske Bank: reg:1551 konto:3227190930

Substitutliste!

Substitutlisten findes på samme side som tilmelding til den kommende sæson. Find linket på vores hjemmeside under ”Sæson-info”.

Her er det muligt at skrive sig på som substitut for en eller flere spilletage samt evt. spillestyrke.

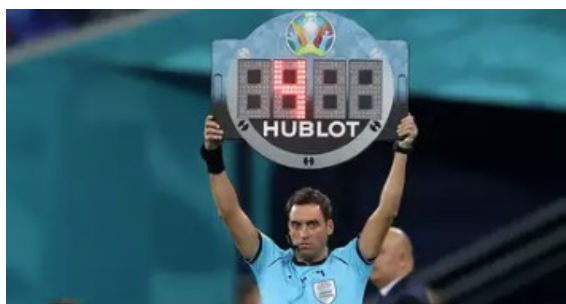

Makker Søges !

Står du med det problem, at du gerne vil spille bridge, men mangler en makker til den kommende sæson, så skynd dig at sende en mail til Karl (karlbojensen67@gmail.com) med oplysninger om spilletag(e), og spillestyrke. Så sørger vi for at dit navn kommer på vores hjemmeside. Her kan du også selv lede efter en makker til den kommende sæson.

Man kan sagtens tilmelde sig via vores hjemmeside, selv om man endnu ikke har en makker. Finder vi ikke en til sæsonstart, får man naturligvis sine penge tilbage.



KLUB-KALENDER FOR 2. HALVÅR 2024

Juli 2024		August 2024			September 2024			Oktober 2024			November 2024			December 2024		
M 1	Drop-in kl. 18.50	27	T 1	S 1	M 2	Mandag par	36	O 2	Onsdag *	F 1	L 2	M 2	Mandag hold	49		
T 2			F 2	M 2	Mandag par		O 2	Onsdag *		L 2	M 2	Mandag hold				
O 3			L 3	T 3	Fortsettelse		T 3	Torsdag Rød		S 3	T 3					
T 4			S 4	O 4	Onsdag *		F 4			M 4	Mandag hold	45	O 4	Onsdag* Afslutning		
F 5			M 5	M 5	Drop-in kl. 18.50	32	T 5	Torsdag Rød		L 5			T 5	Torsdag Blå		
L 6			T 6	F 6			S 6			O 6	Onsdag *		F 6			
S 7			O 7	L 7			M 7	Mandag hold	41	T 7	Torsdag Blå		L 7			
M 8	Drop-in kl. 18.50	28	T 8	S 8			T 8			F 8			S 8			
T 9			F 9	M 9	Mandag hold	37	O 9	Onsdag *		L 9			M 9	Mandag Afslutning 50		
O 10			L 10	T 10			T 10	Torsdag Blå		S 10			T 10	Fortsettelse		
T 11			S 11	O 11	Onsdag *		F 11			M 11	Mandag par	46	O 11			
F 12			M 12	M 12	Drop-in kl. 18.50	33	T 12	Torsdag Blå		L 12	Fortsettelse		T 12	Torsdag afslutning		
L 13			T 13	F 13			S 13			O 13	Onsdag *		F 13			
S 14			O 14	L 14			M 14	Drop-in kl. 18.20	42	T 14	Torsdag Rød		L 14			
M 15	Drop-in kl. 18.50	29	T 15	S 15			T 15			F 15			S 15			
T 16			F 16	M 16	Mandag par	38	O 16			L 16			M 16	51		
O 17			L 17	T 17	Fortsettelse		T 17			S 17			T 17			
T 18			S 18	O 18	Onsdag *		F 18			M 18	Mandag hold	47	O 18			
F 19			M 19	M 19	Drop-in kl. 18.50	34	T 19	Torsdag Rød		L 19			T 19			
L 20			T 20	F 20			S 20			O 20	Onsdag *		F 20			
S 21			O 21	L 21			M 21	Mandag hold	43	T 21	Torsdag Blå		L 21			
M 22	Drop-in kl. 18.50	30	T 22	S 22			T 22			F 22			S 22			
T 23			F 23	M 23	Mandag hold	39	O 23	Onsdag *		L 23			M 23	52		
O 24			L 24	T 24			T 24	Torsdag Blå		S 24			T 24	Juleaften		
T 25			S 25	O 25	Onsdag *		F 25			M 25	Mandag par	48	O 25	Juledag		
F 26			M 26	M 26	Drop-in kl. 18.50	35	T 26	Torsdag Blå		L 26	Fortsettelse		T 26	2. Juledag		
L 27			T 27	F 27			S 27			O 27	Onsdag *		F 27			
S 28			O 28	L 28			M 28	Mandag par	44	T 28	Torsdag Rød		L 28	Champagne (aften)		
M 29	Drop-in kl. 18.50	31	T 29	S 29			T 29	Fortsettelse		F 29			S 29			
T 30	Seneste tilmelding		F 30	M 30	Mandag par	40	O 30	Onsdag *		L 30			M 30	1		
O 31			L 31	T 31			T 31	Torsdag Rød					T 31	Nyårsaften		

Onsdag * - Eftermiddag / Undervisning

KLUB-KALENDER FOR 1. HALVÅR 2025

Januar 2025		Februar 2025		Marts 2025		April 2025		Maj 2025		Juni 2025	
O 1	Nyårsdag	L 1		L 1		T 1	Fortsettere	T 1	Første maj	S 1	
T 2		S 2		S 2		O 2	Onsdag *	F 2		M 2	Drop-in Kl. 18.20
F 3		M 3	Mandag par	M 3	Mandag par	10	T 3 Torsdag Rød	L 3		T 3	
L 4		T 4	Fortsettere	T 4	Fortsettere	F 4		S 4		O 4	
S 5		O 5	Onsdag *	O 5	Onsdag *	L 5		M 5	Drop-in Kl. 18.20	19	T 5 Grundlovsdag
M 6	Mandag par	2	T 6 Torsdag Rød	T 6	Torsdag Rød	5	6 Slotturnering	T 6		F 6	
T 7	Fortsettere	F 7		F 7		M 7	Mandag hold	15	O 7	L 7	
O 8	Onsdag *	L 8		L 8		T 8		T 8		S 8	Priseudag
T 9	Torsdag Rød	S 9		S 9		O 9	Onsdag *	F 9		M 9	2. pinsedag
F 10		M 10	Drop-in Kl. 18.20	7	M 10 Mandag hold	11	T 10 Torsdag Blå + Begy.	L 10		T 10	
L 11		T 11		T 11		F 11		S 11		O 11	
S 12		O 12		O 12	Onsdag **	L 12		M 12	Drop-in Kl. 18.20	20	T 12
M 13	Mandag hold	3	T 13	T 13	Torsdag Blå + Begy.	5	13	T 13		F 13	
T 14		F 14		F 14		M 14	Drop-in Kl. 18.20	16	O 14	L 14	
O 15	Onsdag **	L 15		L 15		T 15		T 15		S 15	
T 16	Torsdag Blå + Begy.	S 16		S 16		O 16		F 16		M 16	Drop-in Kl. 18.20
F 17		M 17	Mandag par	8	M 17 Mandag par	12	T 17 Skærtorsdag	L 17		T 17	
L 18		T 18	Fortsettere	T 18	Fortsettere	F 18	Langfredag	S 18		O 18	
S 19		O 19	Onsdag *	O 19	Onsdag *	L 19		M 19	Drop-in Kl. 18.20	21	T 19
M 20	Mandag par	4	T 20 Torsdag Rød	T 20	Torsdag Rød	5	20 Påskedag	T 20		F 20	
T 21	Fortsettere	F 21		F 21		M 21	2. påskedag	17	O 21	L 21	
O 22	Onsdag *	L 22		L 22		T 22		T 22		S 22	
T 23	Torsdag Rød	S 23		S 23		O 23		F 23		M 23	Drop-in Kl. 18.20
F 24		M 24	Mandag hold	9	M 24 Mandag hold	13	T 24	L 24		T 24	
L 25		T 25		T 25		F 25	G.forsaml. og afs.lutn.	S 25		O 25	
S 26		O 26	Onsdag **	O 26	Onsdag **	L 26		M 26	Drop-in Kl. 18.20	22	T 26
M 27	Mandag hold	5	T 27 Torsdag Blå + Begy.	T 27	Torsdag Blå + Begy.	5	27	T 27		F 27	
T 28		F 28		F 28		M 28	Drop-in Kl. 18.20	18	O 28	L 28	
O 29	Onsdag **			L 29		T 29		T 29	Kristi himmel-fartsdag	S 29	
T 30	Torsdag Blå + Begy.			S 30		O 30		F 30		M 30	Drop-in Kl. 18.20
F 31				M 31	Mandag par	14		L 31			27

Onsdag * - Eftermiddag / Undervisning

Onsdag ** - Eftermiddag