

# **Bridgeklubben Enigheden**



**Program for sæsonen**

**2023-2024**

# KÆRE MEDLEMMER

Velkommen til sæsonen 2023-2024.

Efter en sæson med flere flytninger glæder vi os nu til den kommende i vores nye, lyse lokaler på Kasernen.

Klubben tilbyder turneringer mandag, onsdag og torsdag.

Desuden tilbyder vi undervisning både til begyndere og fortsættere.

Der spilles Drop-in hver mandag hele sommeren.

Læs mere om alle disse aktiviteter på de næste sider.

Meld dig gerne til den kommende sæson i god tid så at vi kan danne os et overblik over de forskellige turneringer.

Vi glæder os til at se dig ved bridgebordet!

**Tilmelding samt betaling til næste sæson senest den 27. juli 2023**

God sommer

Med venlig hilsen

Bestyrelsen



## Undervisning for begyndere og fortsættere!

**Begynderundervisning** vil blive tilbudt som i tidligere år og foregå efter samme koncept som de seneste sæsoner, hvor der er undervisning hver onsdag indtil jul, mens der efter jul deltages i torsdag blå hver anden uge og undervisning om onsdagen i de andre uger.

Vi håber på et talstærkt hold og har til den kommende sæson indgået en aftale med LOF Syd om annoncering.

**Fortsætterundervisning** tilbydes til nybegynderne fra sidste år med mulighed for at genopfriske og videreudvikle kendskabet til grundsystemet Nordisk Standard.

Nuværende fortsættere kan med fordel også deltage, idet undervisningen vil være fleksibel og tage hensyn til specifikke, individuelle ønsker. Se mere herom senere i folderen!!

Tag din makker med, eller kom alene. Du tilmelder dig som ved øvrige turneringer, og prisen er den samme som for en ugentlig spilleaften. Det er ikke muligt at tilmelde sig fortsætter-holdet i efteråret uden at tilmelde sig torsdag rød i foråret.



## Drop in !

Drop-in næsten hele året... hver **mandag aften** i sommerpausen men husk også Pinse-, Efterårs-, Vinter-, og Påskeferien.

Der er fri adgang, og tilmelding er ikke nødvendig, men mød venligst op 10 minutter før spilstart. Indskud: 40 kr. pr. person. Juniorer under uddannelse dog kun 10 kr. 4-klips kort koster 120 kr og 2022 sommersæsonkort koster 250 kr.



Hvad skulle jeg så ha' spillet ud... ?



- SPILLER DE BRIDGE... ?

## Enigheden har slået rod på Kasernen

Efter et par år med uvished omkring vores lokaler og til tider udfordrende forhold for vores foreningsliv er vi nu endelig faldet til i de nye, faste lokaler på kasernen.

En ny hverdag har indfundet sig og vi glæder os over de nye rammer for vores foreningsliv. Nogle ting er forandrede men der er i foråret 2023 etableret en dagligdag, hvor vores turneringer og foreningsliv kan udfolde sig i de store lyse lokaler.

Og sikke en lettelse omkring forberedelse og afvikling af vores årlige turnering ”Dybbøldagen, da Danmark kom til kort”, hvor der vanen tro blev spillet i 3 seedede rækker med god tilslutning udefra. Der var masser af positive ord om vores lokaler.

Vi håber på mange lyse år for vores forening med masser af ekstra stik!

# Turneringsprogram sæsonen 2023-2024

## Mandag Par:

Mandag Par er en parturnering for dem der kan lide at spille turneringsbridge.

Der er plads til alle der har lyst til at udvikle deres bridgespil, hvad enten de er nye i sporten, eller gamle erfarne forbundsmestre.

Der spilles kvalifikation over ca. 6 aftener efterfulgt af en turnering med styrkeopdelte rækker over 7-8 aftener. Der spilles 27-30 spil pr. aften.

Der spilles hver 14. dag i lige uger.

1. Spilleaften er den 4/9 kl. 19.00

Turneringsansvarlig:

Jan Åkerlind

Tlf: 26 24 97 55

E-mail:

[janaakerlind@gmail.com](mailto:janaakerlind@gmail.com)

## Mandag Hold:

Det tilstræbes at der spilles i 2 opdelte rækker på baggrund af en kvalifikationsturnering, således at der bliver bedre plads til de mindre rutinerede spillere, der gerne vil spille holdbridge.

Der spilles hver 14. dag i ulige uger.

1. Spilleaften er den 11/9 kl. 19.00

Turneringsansvarlig:

Karl Bo Jensen

Tlf. 26 27 36 27

Email:

[karlbojensen67@gmail.com](mailto:karlbojensen67@gmail.com)



## Onsdag Eftermiddag:

Onsdag eftermiddag spilles parturning for alle, der kan lide at spille turneringsbridge på en afslappet facon. Turneringen er både for de bridgespillere, der har overstået begyndervanskelighederne (f.eks. med et eller to år på Enighedens begynderkurser), og for de meget erfarne.

Da der spilles hver uge har vi ca. 26 spilledage, og der vil derfor om muligt blive spillet varierende turneringer.

Tilmelding er for hele sæsonen, men som noget nyt vil den være opdelt i mindre enheder, således at september til efterårsferien er en afsluttet turnering. Efterårsferie til jul er endnu en afsluttet turnering. Efter jul gentages endnu to eller tre mindre turneringer. Alle turneringer afsluttes med præmier til førstepladsen og andenpladsen.

Hvis man skulle have rejseplaner i løbet af året og derfor ikke kan deltage hele sæsonen, kan man vælge en eller flere turneringsenheder fra – mod et reduceret kontingent.

1. spilledag er den 6/9 kl. 13.30.

Turneringsansvarlig:

Susanne Nielsen

Tlf: 51 26 45 18

E-mail:

susnie@stofanet.dk

## Undervisning onsdag aften for begyndere:

Kender du en der vil lære bridge, så fortæl om nedenstående tilbud.

Onsdag aften undervises begyndere efter Nordisk standard, bog 1 og hvis tiden tillader det også bog 2. De fleste aftener starter med teori samt melde-/spilleøvelser, hvorefter der spilles med temalagte kort der passer til dagens tema. De øvrige aftener køres repetition og frit spil.

Efter jul vil der blive undervist hver anden onsdag (ulige uger). I lige uger efter jul vil der blive spillet med på Torsdag Blå.

Torsdag Blå er en turnering, hvor der er afsat ekstra tid til at spille kortene, ligesom der ved tilmelding er begrænsning på deltagernes styrke (handicap).

Deltagelse på torsdag blå er inkluderet i betalingen.

I alt ca. 12 aftener før jul og ca. 6 aftener efter jul fra 19.00 til ca. 21.30, startende 6/9 og med afslutning sidst i marts. Vær med de første 4 gange, **gratis og uden forpligtelser**.

Vælger man at fortsætte resten af sæsonen, koster det 750 kr for undervisning, og medlemskab. Har man ikke bøgerne kan disse købes for 150,- per bog.

Det er ikke nødvendigt at møde frem med en makker.

Undervisningsansvarlig:

Brian Skov

Tlf: 24 62 74 24

E-mail:

bskov73@gmail.com

## Undervisning tirsdag aften for fortsættere / let øvede:

Vi giver dig mulighed for at genopfriske eller bygge på grundsystemet Nordisk Standard. Der bliver lagt vægt på at det skal være sjovt og hyggeligt at lære / og spille bridge.

Planen er at repetere fra Bog 1 og bygge videre på emnerne efter Bog 2. Undervisningen tilrettelægges fleksibelt, så deltagerne kan være med til at bestemme indholdet, så vi både kan inspirere de let øvede, og videreudvikle de af fortsætterne, der ønsker fortsat undervisning. Formen er ikke endelig fastlagt på nuværende tidspunkt, men det overordnede mål er at alle på en underholdende måde får noget med hjem, helst hver gang.

Vi starter tirsdag d. 5/9 kl. 19.00, og fortsætter hver anden tirsdag frem til og med 5/12.

Kursisterne kan løbende spille med i én eller begge torsdags turneringer. Efter jul forventes at deltagerne indtræder i mindst én af dem.

Tag din makker med, eller kom alene. Du tilmelder dig som ved øvrige turneringer, og prisen er den samme som for en ugentlig spilleaften. Det er ikke muligt at tilmelde sig fortsætter-holdet i efteråret uden at tilmelde sig torsdag rød i foråret.

Har man ikke Nordisk Standard bog 2 kan denne købes for 150,-.

Der undervises hver 14. dag i lige uger **indtil jul**.  
Der spilles hver 14. dag i lige uger **efter jul** på torsdag rød.

Undervisningsansvarlig:

Flemming Kock  
E-mail:

Tlf: 22 58 91 49  
flemmingkock@pc.dk

*...man kan vel ikke begynde for tidligt...*



## Torsdag Blå:

Torsdag Blå er en parturning, der henvender sig til øvede og begyndere, der har lyst til at spille turneringsbridge. Der vil blive spillet 20-24 spil per aften afhængig af tilmeldinger. Der vil blive afsluttet en indledende turnering før jul og selve hovedturneringen afvikles efter jul.

Der vil være åbent for at begyndere kan træde ind på holdet fra jul. Da turneringen primært henvender sig til let øvede spillere, skal man naturligvis have forståelse for et roligt tempo, og der spilles derfor med op til 8 minutter pr. spil.

Der forventes dog tilstrækkelige tilmeldinger til, at der vil kunne spilles i to styrke-opdelte rækker, hvor spilletempoet kan tilpasses.

Der spilles hver 14. dag i ulige uger.

1. Spilleaften er den 14/9 **kl. 18.30**

Turneringsansvarlige:

Britta Madsen

23 36 74 88

E-mail:

[brma@tdcadsl.dk](mailto:brma@tdcadsl.dk)

## Torsdag Rød

Torsdag Rød er en turnering for alle, der kan lide at spille turneringsbridge på en afslappet facon. Turneringen er både for bridgespillere, der har overstået begyndervanskelighederne (f.eks. med et eller to år på vores undervisningshold) og for de mest erfarne.

Der vil blive afsluttet en indledende turnering før jul og selve hovedturneringen afvikles efter jul.

Den endelige turneringsplan afhænger af, hvor mange par der tilmelder sig.

Der forventes dog tilstrækkelige tilmeldinger til, at der vil kunne spilles i to styrke-opdelte rækker.

Sidste spilledag inden juleferien holdes en juleafslutning, hvor torsdag blå også er inviteret.

Der spilles hver 14. dag i lige uger.

1. spilledag er den 7/9 **kl. 18.30** .

Turneringsansvarlige:

Frank Johnsen

51 51 19 64

E-mail:

[fwjohnsen@gmail.com](mailto:fwjohnsen@gmail.com)

Brian Skov

24 62 74 24

E-mail:

[bskov73@gmail.com](mailto:bskov73@gmail.com)



## Tilmelding og betaling

**Al tilmelding foregår igen i år via hjemmesiden senest d. 27. juli 2023.**

Kontingentet dækker medlemskab af Bridgeklubben Enigheden og Danmarks Bridgeforbund. Det inkluderer bl.a. forbundets medlemsblad Dansk Bridge.

Kontingentet fastsættes på generalforsamling efter folderens deadline. Bestyrelsen indstiller at satser fra sidste sæson fastholdes:

Kontingent ved spil hver 14. dag:	700 kr.
Kontingent ved spil hver uge:	1.000 kr.
Kontingent ved oftere spil:	1.200 kr.
Junior (max 25 år) uanset hvor ofte, der spilles:	500 kr
Begyndere der ikke før har været medlem af DBF	750 kr+materialer
Passiv kontingent	440 kr.

Hvis man spiller i mere end én klub og vælger at have en anden klub som hovedklub, trækkes 240 kr. fra det endelige beløb, der betales til Enigheden.

Tjek vores hjemmeside for turneringsbestemmelser, klubregler m.m.

Der er allerede åbent for tilmelding på hjemmesiden.



**Tilmelding og sidste betaling er 27. juli 2022**

Al betaling skal som sidste år foregå ved overførsel til klubbens konto i Danske Bank:

reg:1551    konto:3227190930

## Substitutliste!

Substitutlisten findes på samme side som tilmelding til den kommende sæson. Find linket på vores hjemmeside under ”Sæson-info”.

Her er det muligt at skrive sig på som substitut for en eller flere spilletage samt evt. spillestyrke.

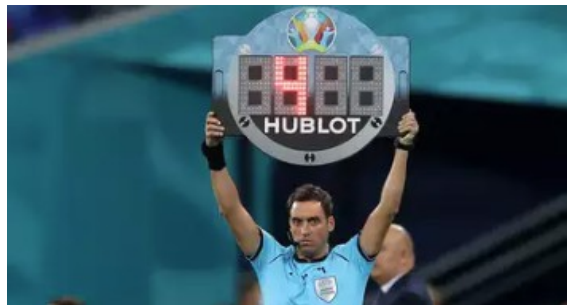

## Makker Søges !

Står du med det problem, at du gerne vil spille bridge, men mangler en makker til den kommende sæson, så skynd dig at sende en mail til Karl ([karlbojensen67@gmail.com](mailto:karlbojensen67@gmail.com)) med oplysninger om spilletag(e), og spillestyrke. Så sørger vi for at dit navn kommer på vores hjemmeside. Her kan du også selv lede efter en makker til den kommende sæson.

Man kan sagtens tilmelde sig via vores hjemmeside, selv om man endnu ikke har en makker. Finder vi ikke en til sæsonstart, får man naturligvis sine penge tilbage.



# KLUB-KALENDER FOR 2. HALVÅR 2023

Juli		August		September		Oktober		November		December	
Lø 1		Ti 1 O		Fr 1	Sø 1	On 1	Onsdag *	On 1	Onsdag *	Fr 1	
Sø 2		On 2		Lø 2	Ma 2	Mandag par	40	To 2	Torsdag Rød	Lø 2	
Ma 3 O	Drop-in kl. 18.50	To 3		Sø 3	Ti 3	Fortsettelse		Fr 3		Sø 3	
Ti 4		Fr 4		Ma 4	Mandag par	36		Lø 4		Ma 4	Mandag hold
On 5		Lø 5		Ti 5	Fortsettelse			Sø 5		Ti 5	50
To 6		Sø 6		On 6	Onsdag *			Ma 6	Mandag hold	On 6	Onsdag* Afslutning
Fr 7		Ma 7	Drop-in kl. 18.50	To 7	Torsdag Rød			Ti 7		To 7	Torsdag Blå
Lø 8		Ti 8		Fr 8				On 8	Onsdag *	Fr 8	
Sø 9		On 9		Lø 9				To 9	Torsdag Blå	Lø 9	
Ma 10	Drop-in kl. 18.50	To 10		Sø 10				Fr 10		Sø 10	
Ti 11		Fr 11		Ma 11	Mandag hold	37		Lø 11		Ma 11	Mandag Afslutning
On 12		Lø 12		Ti 12				Sø 12		Ti 12	Fortsettelse
To 13		Sø 13		On 13	Onsdag *			Ma 13	Mandag par	On 13	50
Fr 14		Ma 14	Drop-in kl. 18.50	To 14	Torsdag Blå			Ti 14	Fortsettelse	To 14	Torsdag afslutning
Lø 15		Ti 15		Fr 15				On 15	Onsdag *	Fr 15	
Sø 16		On 16		Lø 16				To 16	Torsdag Rød	Lø 16	
Ma 17	Drop-in kl. 18.50	To 17		Sø 17				Fr 17		Sø 17	
Ti 18		Fr 18		Ma 18	Mandag par	38		Lø 18		Ma 18	51
On 19		Lø 19		Ti 19	Fortsettelse			Sø 19		Ti 19	50
To 20		Sø 20		On 20	Onsdag *			Ma 20	Mandag hold	On 20	
Fr 21		Ma 21	Drop-in kl. 18.50	To 21	Torsdag Rød			Ti 21		To 21	
Lø 22		Ti 22		Fr 22				On 22	Onsdag *	Fr 22	
Sø 23		On 23		Lø 23				To 23	Torsdag Blå	Lø 23	
Ma 24	Drop-in kl. 18.50	To 24		Sø 24				Fr 24		Sø 24	
Ti 25		Fr 25		Ma 25	Mandag hold	39		Lø 25		Ma 25	Juledag
On 26		Lø 26		Ti 26				Sø 26		Ti 26	2. juledag
To 27	<b>Seneste tilmelding</b>	Sø 27		On 27	Onsdag *			Ma 27	Mandag par	On 27	52
Fr 28		Ma 28	Drop-in kl. 18.50	To 28	Torsdag Blå			Ti 28	Fortsettelse	To 28	<b>Champagne</b> (aften)
Lø 29		Ti 29		Fr 29				On 29	Onsdag *	Fr 29	
Sø 30		On 30		Lø 30				To 30	Torsdag Rød	Lø 30	
Ma 31	Drop-in kl. 18.50	To 31						Ti 31	Fortsettelse	Sø 31	

Onsdag \* - Eftermiddag / Undervisning

## KLUB-KALENDER FOR 1. HALVÅR 2024

Januar		Februar		Marts		April		Maj		Juni	
Ma 1 Nyårsdag	1	To 1	Torsdag Blå + Begy.	Fr 1	Ma 1 2. påskedag	On 1	On 1	On 1	On 1	Lø 1	
Ti 2		Fr 2		Lø 2	Drop-in 18.50	To 2	To 2	To 2	To 2	Sø 2	
On 3	Onsdag **	Lø 3	Onsdag *	Sø 3	Onsdag **	Fr 3	Fr 3	Fr 3	Fr 3	Ma 3	Drop-in kl. 18.50
To 4	Torsdag Blå + Begy.	Sø 4		Ma 4	Mandag par	To 4	To 4	To 4	To 4	Ti 4	
Fr 5		Ma 5	Mandag par	6	Ti 5	Fr 5	Fr 5	Sø 5	Sø 5	On 5	Grundlovsdag
Lø 6		Ti 6		On 6	Onsdag *	Lø 6	Lø 6	Ma 6	Drop-in kl. 18.50	To 6	
Sø 7		On 7	Onsdag *	To 7	Torsdag Rød	Sø 7	Sø 7	Ti 7	Ti 7	Fr 7	
Ma 8	Mandag par	2	To 8	Fr 8	Fr 8	Ma 8	Mandag Hold	On 8	On 8	Lø 8	
Ti 9		Fr 9	Torsdag Rød	Lø 9		Ti 9		To 9	To 9	Sø 9	
On 10	Onsdag *	Lø 10	Onsdag *	Sø 10	Onsdag **	On 10	Onsdag **	Fr 10	Fr 10	Ma 10	Drop-in kl. 18.50
To 11	Torsdag Rød	Sø 11		Ma 11	Mandag hold	To 11	To 11	Lø 11	Lø 11	Ti 11	
Fr 12		Ma 12	Drop-in kl. 18.50	7	Ti 12	Fr 12	Fr 12	Sø 12	Sø 12	On 12	
Lø 13		Ti 13		On 13	Onsdag **	Lø 13	Lø 13	Ma 13	Drop-in kl. 18.50	To 13	
Sø 14		On 14		To 14	Torsdag Blå + Begy.	Sø 14	<b>Slotturnering</b>	Ti 14	Ti 14	Fr 14	
Ma 15	Mandag hold	3	To 15	Fr 15	Ma 15	On 15	Ma 15	On 15	On 15	Lø 15	
Ti 16		Fr 16	Onsdag *	Lø 16		To 16	To 16	To 16	To 16	Sø 16	
On 17	Onsdag **	Lø 17		Sø 17	On 17	Fr 17	Fr 17	Ma 17	Ma 17	Ti 18	Drop-in kl. 18.50
To 18	Torsdag Blå + Begy.	Sø 18		Ma 18	Mandag par	Lø 18	Lø 18	Ti 18	Ti 18	On 19	
Fr 19		Ma 19	Mandag par	8	Ti 19	Fr 19	Fr 19	Sø 19	Sø 19	To 20	
Lø 20		Ti 20		On 20	Onsdag *	Lø 20	Lø 20	Ma 20	2. pinsedag	To 20	
Sø 21		On 21	Onsdag *	To 21	Torsdag Rød	Sø 21	Sø 21	Ti 21	Ti 21	Fr 21	
Ma 22	Mandag par	4	To 22	Fr 22	Fr 22	Ma 22	Mandag Hold	On 22	On 22	Lø 22	
Ti 23		Fr 23	Torsdag Rød	Lø 23		Ti 23		To 23	To 23	Sø 23	
On 24	Onsdag *	Lø 24		Sø 24	Palmesøndag	On 24	On 24	Fr 24	Fr 24	Ma 24	Drop-in kl. 18.50
To 25	Torsdag Rød	Sø 25		Ma 25	Drop-in kl. 18.50	To 25	To 25	Lø 25	Lø 25	Ti 25	
Fr 26		Ma 26	Mandag hold	9	Ti 26	Fr 26	<b>Sæsonafslutning</b>	Sø 26	Sø 26	On 26	
Lø 27		Ti 27		On 27		Ma 27		Drop-in kl. 18.50	Drop-in kl. 18.50	To 27	
Sø 28		On 28	Onsdag **	To 28	Skærtorsdag	Sø 28	Sø 28	Ti 28	Ti 28	Fr 28	
Ma 29	Mandag hold	5	To 29	Fr 29	Langfredag	Ma 29	<b>Generalforsamling</b>	On 29	On 29	Lø 29	
Ti 30				Lø 30		Ti 30		To 30	To 30	Sø 30	
On 31	Onsdag **			Sø 31	Påskedag			Fr 31	Fr 31		

Onsdag \* - Eftermiddag / Undervisning

Onsdag \*\* - Eftermiddag